

# Rendición de cuentas vigencia 2025

Institución Educativa  
María Auxiliadora



# QUE ES LA RENDICIÓN DE CUENTAS

- La rendición de cuentas es la obligación de las entidades y servidores públicos de informar y explicar los avances y los resultados de su gestión, así como el avance en la garantía de derechos a los ciudadanos y sus organizaciones sociales, a través de espacios de diálogo público.
- A la vez, la rendición de cuentas implica la capacidad y el derecho de la ciudadanía a pedir información, explicaciones y retroalimentar al gobierno, con evaluaciones y propuestas de mejora, o con incentivos para corregir la gestión, premiar o sancionar los resultados.



# GESTION DIRECTIVA



En el año 2025, la institución educativa, desarrollo una gestión directiva que le permitiera ejecutar procesos participativos y eficientes, en el desarrollo del mejoramiento de la calidad educativa. Las acciones estuvieron encaminadas al cumplimiento de la normatividad vigente y el alcance de las metas institucionales, en lo relacionado al mejoramiento de la calidad del servicio ofrecido. De nuevo y a pesar de no poder invertir en la infraestructura física por limitantes de tipo jurídico, derivadas del litigio sobre la propiedad del inmueble, se pudo realizar algunas gestiones como:

mantenimiento preventivo de techos – adecuación de terreno zona de primaria – organización de las zonas comunes – mantenimientos eléctricos – mantenimiento de zonas coliseo – mantenimiento de zonas verdes

Gastos propios de funcionamiento

Póliza de manejo y fidelidad - Internet - Proyectos transversales - Actividades dentro del PEI como lo son los diplomas de grado

**M  
O  
D  
E  
L  
O  
D  
E** **G  
E  
S  
T  
I  
Ó  
N**

|  |   |             |              |
|--|---|-------------|--------------|
| Porcentaje de ejecución de los recursos de los fondos de servicios educativos por concepto de gasto. | <b>RECURSO TOTAL DE GRATUIDAD</b><br>\$136.824.848      | <b>100%</b> | <b>Anual</b> |
| <b>Recurso de gratuidad</b>  | <b>RECURSO TOTAL DE GRATUIDAD</b><br>\$82,653,970       | 100%        | Anual        |
| Porcentaje de cumplimiento del plan de mejoramiento institucional                                    | <b>Pagos ejecutados</b><br>\$77,193,193                 | 95%         | Anual        |
| <b>Educación -Calidad por Gratuidad</b>  | <b>RECURSO TOTAL DE GRATUIDAD</b><br>\$ 1,919,600       | 100%        | Anual        |
|  | <b>Total ejecutado</b><br>\$ 1,919,600                  | 100%        | Anual        |
| Atención Integral de la Primera Infancia y centros de interés  | <b>RECURSO TOTAL PRIMERA INFANCIA</b><br>\$ 25.348.956  | 100%        | Anual        |
|  | <b>RECURSO TOTAL CENTROS DE INTERES</b><br>\$28.821.922 | 99.9%       | Anual        |

# GESTIÓN ACADÉMICA

Se realizó trabajo de mejoramiento en la planta física y mobiliario, permitiendo que los escenarios deportivos y aulas de clase sean más seguras para nuestros estudiantes y comunidad educativa. De igual manera se mantuvo el fortalecimiento educativo con las pruebas saber realizadas en los grados de 3° a 10° dando razonamiento y acompañamiento con diferentes editoriales que generan mejoramiento en el área de lenguaje y matemática. Se generaron espacios de fortalecimiento educativo con docentes en temas pedagógicos, formativos y de comunicación que permitieron ser más asertivos en el dialogo institucional con nuestros estudiantes.

# INGRESOS OPERACIONALES

*GRATUIDAD (rendimientos financieros, superávit 2024) \$5.422.187*

*RECURSOS OPERACIONALES:*

*Concesión tienda escolar: \$10.394.650*

*Certificados y constancias \$1.355.000*

*Total, ingresos operacionales \$11.749.650*

*De los cuales el total de 1,355,000 se encuentran en la cuenta de recursos propios de la institución, son los dineros que se recaudan por certificados y constancias.*

*El recurso de concesión de tiendas se uso para el pago de los instructores de banda (800,000 mensuales) y las clases del docente de danzas (12,500 la hora) el recurso adicional se uso para comprar instrumentos que hacían falta para la banda musico marcial*

# MANTENIMIENTO DE LA PLANTA FÍSICA



# MANTENIMIENTO DE EXTINTORES



# PROYECTO EMIR

- **RETO CRESE**

Evaluar el impacto de una propuesta pedagógica con énfasis en música, en el dominio, regulación y fortalecimiento de la inteligencia emocional de la población en edad escolar. Fortalecer el dominio emocional en las estudiantes, específicamente procesos de regulación, relaciones interpersonales, intrapersonales, motivación y control de síntomas de ansiedad estado en la población estudiantil.



# MANTENIMIENTO DE AIRE ACONDICIONADO

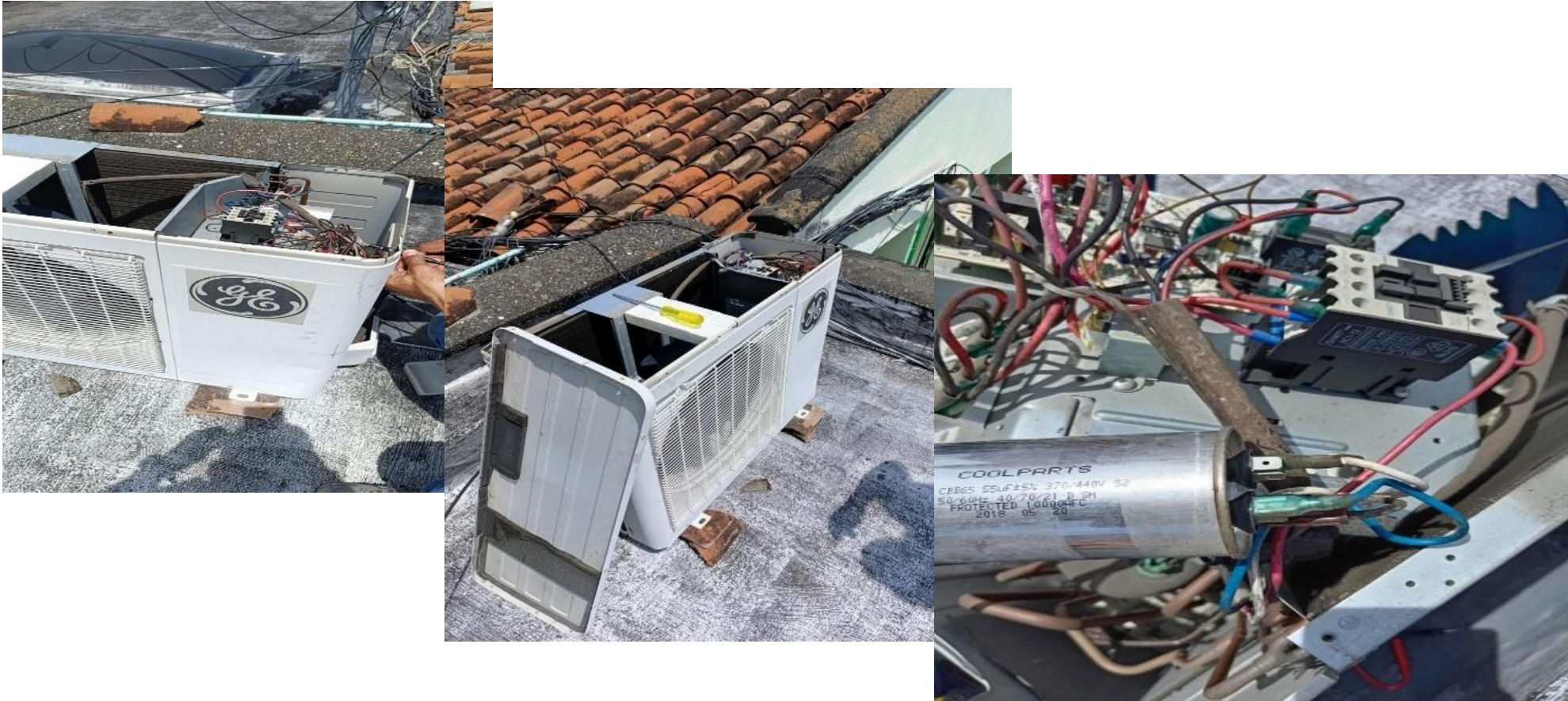

# PRIMERA INFANCIA



# BANDA MUSICO MARCIAL



# MANTENIMIENTO DE ZONAS VERDES



# ELEMENTOS DE ASEO

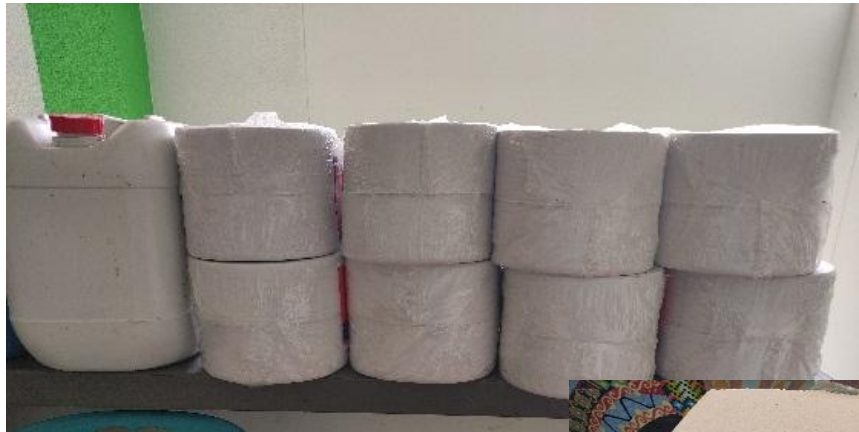

# PROYECTO ROBOTICA



# CANASTA Y PUERTA CORREDIZA PRIMARIA



# JORNADA ÚNICA – PROYECTO DE BORDADO



# CASILLERO DE TRANSICIÓN



# JUEGOS DIDÁCTICOS DE PRIMERA INFANCIA

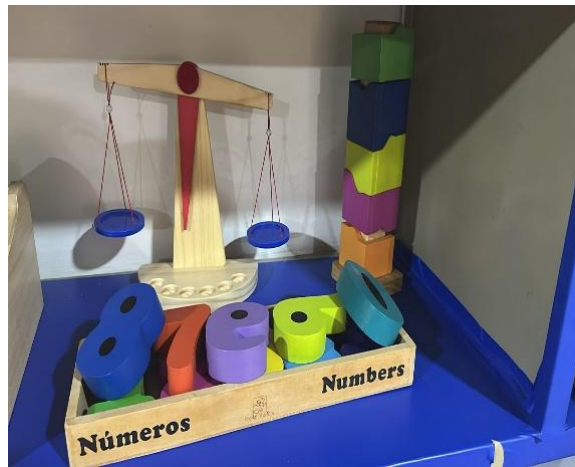

# TELEVISORES, PIANO, CÁMARAS E IMPRESORA



# VENTILADORES



# AIRE ACONDICIONADO SALON SAN FRANCISCO



# CENTROS DE INTERES



# CENTROS DE INTERES



# GESTION COMUNITARIA

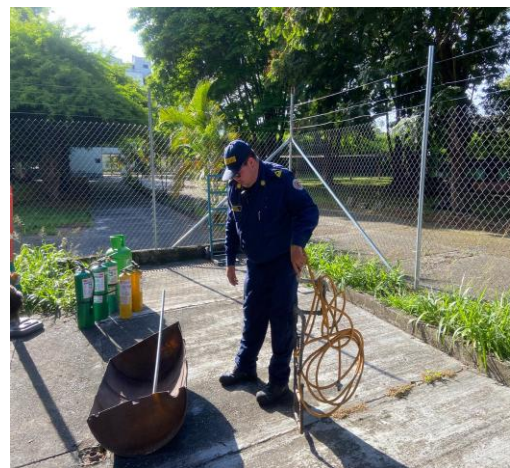

# GESTION COMUNITARIA



# GESTION COMUNITARIA



# GESTION COMUNITARIA



# GESTION COMUNITARIA



# GESTION COMUNITARIA





# Muchas gracias

Institución Educativa María Auxiliadora, Cartago.

